

Vänsterpartiet Surahammar

Motion Plogad Skridskobana på Långsjön

Vänsterpartiet har, återigen genom Surahammarsenkäten, blivit uppmärksammade på vad medborgarna vill ha:

En Plogad Skridskobana på Långsjön

Något som, för små medel, skulle ge mycket bra PR för Surahammar även utanför kommunens gränser och skulle säkert bli ett populärt turistmål, kanske kan någon eller några lokala föreningar ha hand om driften, det kan tex. vid snöfattiga vintrar även anläggas skidspår i vallarna runt skridskospåret.

Vänsterpartiet vill

ATT

Kommunen inventerar sina maskiner för att se om det redan finns lämpliga maskin/maskiner för ändamålet i kommunens ägo.

ATT

Om lämpliga maskin/maskiner redan finns i kommunens ägo, tillse att bana plogas redan denna vinter 2014/15

Surahammar 2014-11-06

Benny Andersson

Vänsterpartiet Surahammar

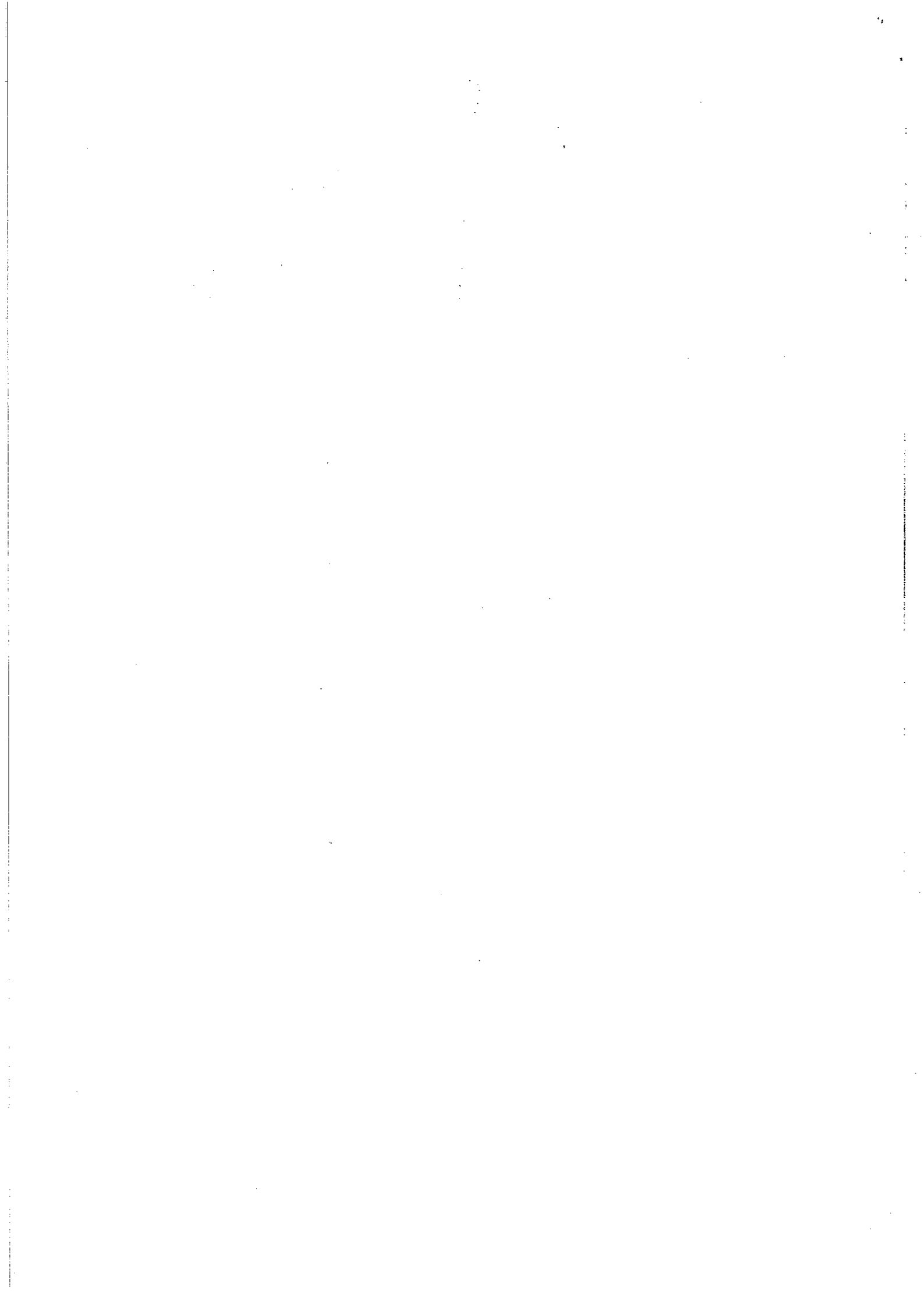



Frank Pfeiler
2015-11-03

TJÄNSTESKRIVELSE

Yttrande över motion ”plogad skridskobana på Långsjön”

Bakgrund

Benny Andersson (V) har lämnat en motion där han föreslår att det plogas en skridskobana på Långsjön. Han yrkar

- att kommunen inventerar sin maskiner för att se om det redan finns lämpliga maskin/maskiner i kommunens ägo,
- att om lämpliga maskin/maskiner redan finns i kommunens ägo, tillse att bana plogas redan denna vinter 2014/2015.

Diskussion

Motionens yrkande är in delat i två delar, dels att inventera om det finns lämpliga maskiner dels att tillse att det plogas en skridskobana.

Skidspåret på Surahammars Golfbana dras av Surahammars Skid- och Orienteringsklubb, SSOK. Kommunen stöder denna verksamhet bl a genom att bidra med utrustning, kommunen köper utrustning som används av SSOK. Vid senaste inköpet av utrustning köptes även plogblad som är lämpliga för att användas för att dra spår på is. Följaktligen finns nödvändiga plogblad för att dra en skridskobana på Långsjön. Vid samtal med SSOK har emellertid framkommit att om det skulle bli aktuellt att de skulle ploga en skridskobana på Långsjön så behövs sannolikt en sk fyrhjuling köpas.

Frågan om förutsättningarna för att ploga en skridskobana på Långsjön torde dock främst vara beroende av hur den löpande driften ska utformas, och mindre på om utrustning finns.

En stor problematik är ansvarsförhållandena för verksamheten. Vid diskussioner med SSOK har framkommit att de i och för sig kan diskutera att vara operatör för verksamheten mot en viss ersättning, dvs att åta sig att ploga skridskobanan. Föreningen vill dock inte ikläda sig någon form av helhetsansvar för verksamheten, en av orsakerna är att man inte anser sig ha tillräcklig erfarenhet och kompetens om is. Detta innebär att kommunen som organisation skulle ha ett ansvar för säkerheten utan att själva sköta driften. Enligt förvaltningens mening är detta inte lämpligt. Enligt kontakter kommunen tagit är det överhuvudtaget tveksamt om kommunen i något läge kan undandra sig ansvaret, om man ger bidrag eller på annat sätt stöttar verksamheten på ett avgörande sätt.

En annan problematik är parkeringsmöjligheterna runt Långsjön vintertid. Om det blir ett stort intresse att åka skridskor vissa dagar kan man påräkna ett stort antal besökare. Det finns då ingen naturlig parkeringsplats, utan risken finns då att många besökare kommer att ställa sig efter riksväg 66 med de olycksrisker detta medför. En möjlig parkering skulle kunna vara



vändplanen vid den befintliga mobilmasten. Detta kräver dock närmare utredning och kontakter med aktuella markägare. Det bör noteras att det är förhållandevis långt från den eventuella parkeringen fram till sjön, med behov av spårrening fram till sjön, samt att överenskommelse måste träffas med markägare.

Förvaltningen anser att förslaget att ordna skridskobana är mycket lovvärt. Liknande förslag har väckts under åren i olika fora.

Att införskaffa utrustning är ett mindre problem. Den stora problematiken är formerna för att bedriva verksamheten. Ett genomförande skulle, enligt vår uppfattning, kräva att någon förening tog ett mycket tydligt helhetsansvar för hela verksamheten. Kommunen skulle då ge ett bidrag, men i övrigt inte vara inblandade i verksamheten. Dessa förutsättningar föreligger inte. Då ansvarsbiten inte kan lösas på ett ändamålsenligt sätt, se ovan i denna text, torde det inte finnas förutsättningar för att ordna en skridskobana på det sätt som motionen föreslår. Dessutom föreligger problematik i övrigt, se ovan.

Förslag till beslut

Förvaltningen förslag är att kommunfullmäktige avslår motionens yrkande att ploga skridskobana på Långsjön.
