

PLANKARTA

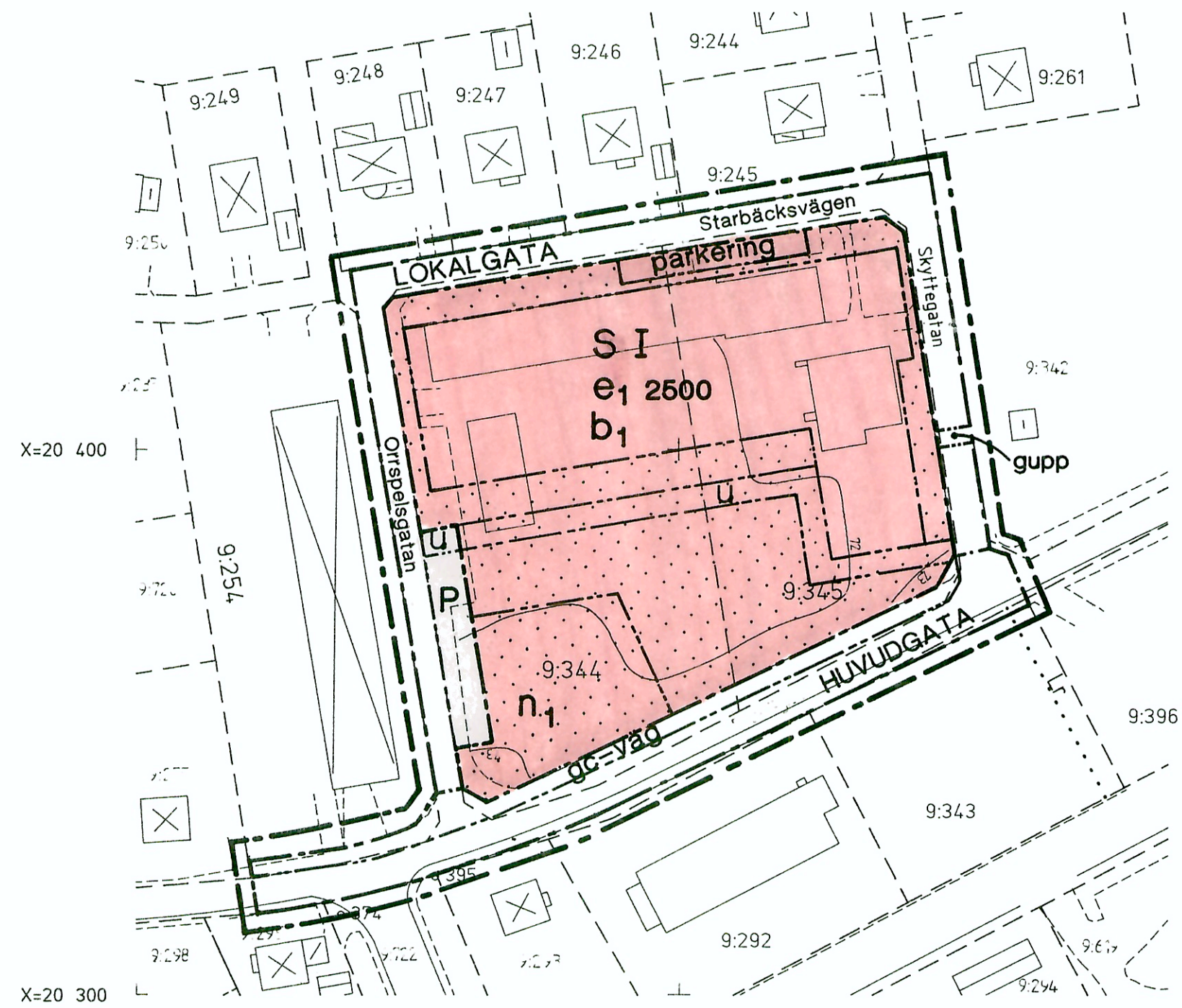

PLANKARTA

GRÄNSBETECKNINGAR

- PLANGRÄNS RITAD 3 mm UTANFÖR PLANOMRÅDET
- ANVÄNDNINGSGRÄNS
- EGENSKAPSGRÄNS

PLANBESTÄMMELSER

- MARKANVÄNDNING
- ENDAST ANGIVEN ANVÄNDNING ÄR TILLÅTEN

Allmän plats

- LOKALGATA GATA SOM INGÅR I LOKALNÄTET
- HUVUDGATA GATA SOM INGÅR I HUVUDNÄTET

Kvartersmark

- S SKOLA
- P PARKERING

● UTFORMNING AV ALLMÄN PLATS.

- gc-väg GÅNG- OCH CYKELVÄG
- gupp FARTHINDER

● UTNYTTJANDEGRAD

- e₁ STÖRSTA BRUTTOAREA I m² OVAN MARK

● BEGRÄNSNING AV MARKENS BEBYGGANDE

- MARKEN FÅR INTE BEBYGGAS
- U ALLMÄNNA UNDERJORDISKA LEDNINGAR

● MARKENS ANORDNANDE

- n₁ VEGETATIONEN SKALL BEVARAS
- parkering PARKERINGSPLATS SKALL FINNAS

● UTFORMNING, UTFÖRANDE

- I HÖGSTA ANTAL VÅNINGAR
- b₁ BYGGNADER SKALL UTFÖRAS RADONSÄKERT

● ADMINISTRATIVA BESTÄMMELSER

GENOMFÖRANDETIDEN ÄR FEM ÅR FRÅN DEN DAG PLANEN VINNER LAGA KRAFT, DVS TILL OCH MED 1997-07-08

ANTAGANDEHANDLING

ILLUSTRATION

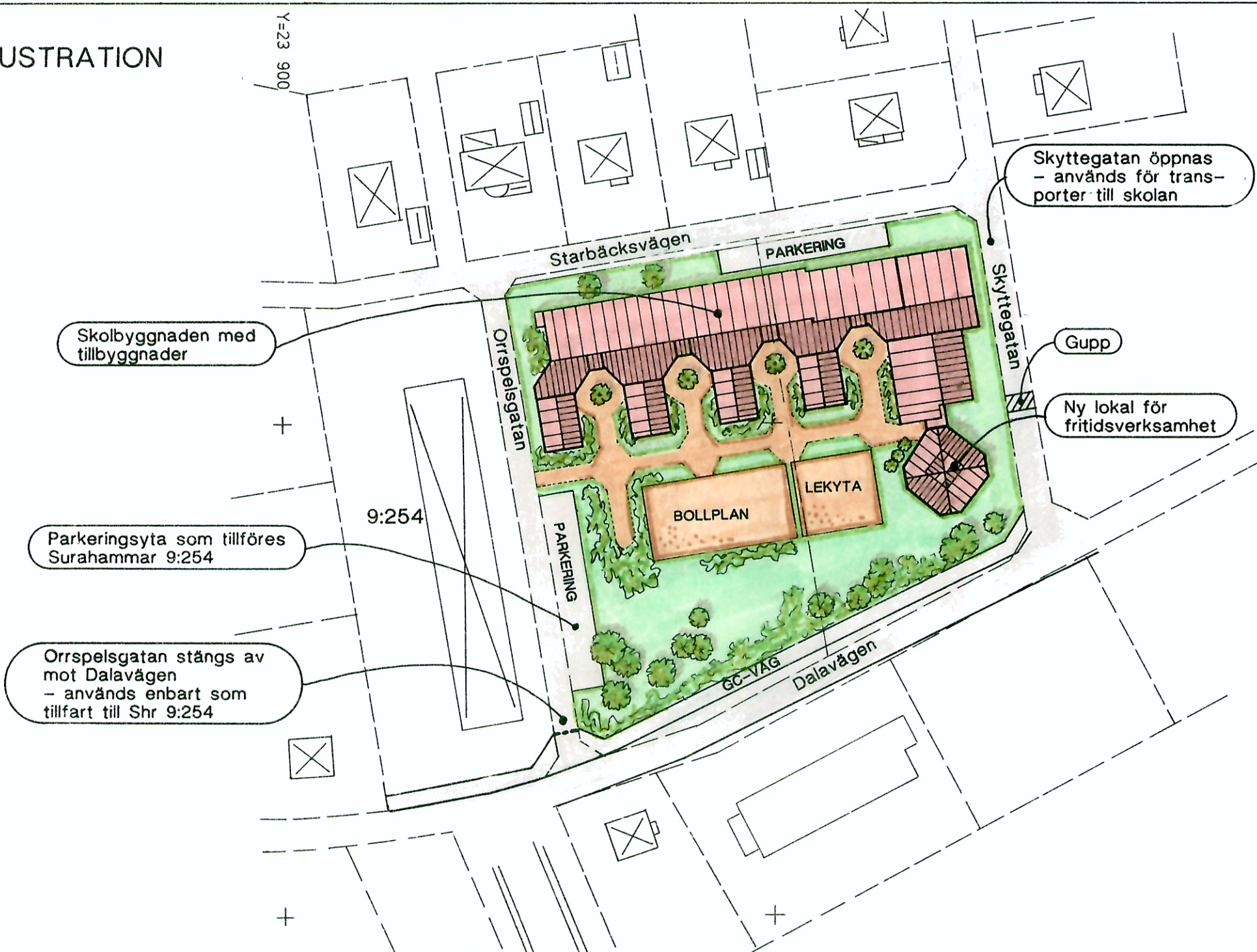

GRUNDKARTEBETECKNINGAR:

- FASTIGHETSGRÄNS
- VÄG
- GRÄNS FÖR PLANTERING, GÅNGSTIG
- BYGGNAD
- ⊠ BOSTADSHUS RESP. UTHUS TAKUTSPRÅNG KARTERAT
- 72/73 HÖJDKURVOR
- POLYGONPUNKT
- 9:342 REGISTERNUMMER FÖR FASTIGHET
- + RUTNÄTSPUNKT

GRUNDKARTAN UPPRÄTTAD AV FASTIGHETSBILDNINGSMYNDIGHETEN I KÖPING.

PROJEKTIONSSYSTEM: 2.5 GON W

KOORDINATSYSTEM: I PLAN RIKETS SYSTEM RT 09 I HÖJD RIKETS SYSTEM 1900

KARTAN UPPRÄTTAD I MÄTKLASS III

GRUNDKARTANS RIKTIGHET BESTYRKES 1992-

JAN REHDIN
BITR. DISTRIKTLANTMÄTARE



DETALJPLAN

Reglerar markanvändning och byggande enl PBL

PLANKARTA MED BESTÄMMELSER

UTSTÄLLNINGSHANDLING

- Ovriga handlingar
- Beskrivning
- Genomförandebeskrivning
- Samrådsredogörelse
- Grundkarta
- Fastighetsförteckning
- Utåtande efter utställning

DETALJPLAN FÖR

STARBÄCKSSKOLAN M.M.

Surahammar

SURAHAMMARS KOMMUN
Västmanlands län

UPPRÄTTAD 1992-05-06

Kerstin Malmberg / STADSARKITEKT

SAMRÅDSTID 92-03-20 - 92-04-10
UTSTÄLLNINGSTID 92-05-15 - 92-06-11

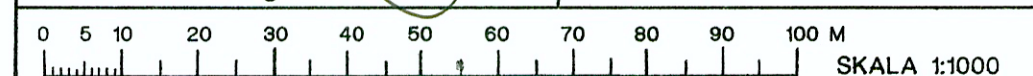

SKALA 1:1000

Beslutsdatum	Sign.
Antagande KF 1992-06-15	<i>[Signature]</i>
Lagakraftvinnande 1992-07-09	

S 69 D